

Miklaholt

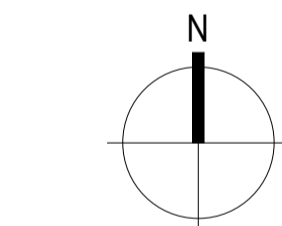

Afstöðumynd
1 : 500



Table showing Varmatap (Heat loss) values in W/m²K for various parts of the building, including roof, walls, and floor, with specific U-values for each component.

Technical data table for the building project, including floor area, volume, and energy performance metrics across different parts of the building.

BYGGINGARLYSING
Hvaleyrarbraut 39, matshluti 01
Landnúmer: L121123
Staðgreinir: 1400-01-44200390
Helstu stærðir
Brúttóflötur: 2.171,9m²
Brúttórummál: 10.348,0m³

Húsnæðið er skilgreint sem atvinnuhúsnæði (iðnaðar- og skrifstofuhúsnæði). Verði starfsleyfislyskild starfsemi samkvæmt lögum um matvæli nr. 93/1995 m.s.b. og/eða lögum um hollustuhætti og mengunarvarnir nr. 7/1998 m.s.b. í húsnæðinu ber rekstraraðila að afla starfsleyfis Heilbrigðisnefndar Hafnarfjarðar- og Kópavogssvæðis. Nefndin getur óskað eftir sérteikningu af viðkomandi rými. Mengunarvarnaráðili á fráveitu og útblástur verður komið fyrir í samræmi við ákvörðun heilbrigðisnefndar.

BRUNAHÖNNUN
Hvaleyrarbraut 39, dags. 05.11.2019

BRUNAVARNIR
Eftirlarandi brunahönnun og brunavarnalýsing er gerð af Brunahönnun slf (mál nr. 19-196) í nóvember 2019 fyrir Hvaleyrarbraut 39, Hafnarfirði.

Flokkun og notkun byggingar
Byggingin sem er endurbyggð eftir bruna verður í notkunarflokki 1 skv. byggingarreglugerð. Gert er ráð fyrir léttum iðnaði og/eða lagerum og skrifstofum á milligölf á annari hæð.

Brunahöflun
Fyrsta hæð skiptist í tvö meginbrunahólf, stærst um 455 m² en þrjú brunahólf, stærst um 455 m². Önnur hæð skiptist í tvö meginbrunahólf, stærst um 750 m² en átta brunahólf, stærst um 185 m². Hvert starfsbíl á annari hæð auk milligólfs skiptist í tvö brunahólf, stærst um 185 m².

Burðarvirki
Aðalburðarvirki eru steinsteypt og eru talin uppfylla a.m.k. R90. Hæðaskil milli fyrstu og annarar hæðar eru steinsteyp og uppfylla a.m.k. REI90. Milligölf á annari hæð sem eru léttbyggð eru a.m.k. REI60. Pak er a.m.k. REI60.

Klæðningar
Klæðningar verða skv. ÍST EN 13501. Innanhúsklæðningar verða í flokki 1 og gólfefni í flokki G. Utanhúsklæðningar eru í flokki 1. Pakklæðningar eru í flokki B(roof) (t2).

Flóttaleiðir
Hvergi er lengra en 30 m í útgang eða annað brunahólf. Frá öllum brunahólfum eru a.m.k. tvær óháðar flóttaleiðir. Frá milliloftum eru svalir sem flóttaleið nr. tvö. Öryggiskerfi Öryggikerfi með reykskjynjum með hljóðgjafa verður í öllum notendaeiningum, a.m.k. einn fyrir hverja 80 m². Kerfin verða hvert um sig tengd víðurkenndri vaktstöð.

Loftræsikerfi
Ekki er reiknað með að loftræsikerfi gangi á milli brunahólfa.

Reyklosun
Reykræsing er almennt um vörurhúðr, glugga og hurðir.

Brunaslöngur og slökkvitæki
Brunaslöngur skv. ÍST EN 671 eru í byggingunni skv. teikningum. Slökkvitæki skv. ÍST EN 3 skulu staðsett skv. teikningum, t.d. 6 L léttvatn og 5 kg kolsýra við rafmagnstóflur í tæknirýmum. Staðsetning slökkvitækja skal merkt með til þess gerðum skiltum.

Út- og neyðarlýsing
Út- og neyðarlýsing verður sett upp í hverju starfsbíl skv. byggingarreglugerð, ÍST EN 1838, ÍST EN 50172 og öðrum tengdum stöðlum, a.m.k. 0,5 lux í vinnusölum/ lagerum en 1 lux á flóttaleiðum. Reikna skal með útljósum við útganga.

Aðkoma slökkviliðs og slökkvivatn
Aðkoma er góð kringum húsið. Reiknað slökkvivatn fyrir húsið skv. leiðbeiningum MVS er um 3000 l/min miðað áhættuflokk HH. Brunahani með þessu vatnsmagni þarf að vera innan við 50 metra frá húsinu.

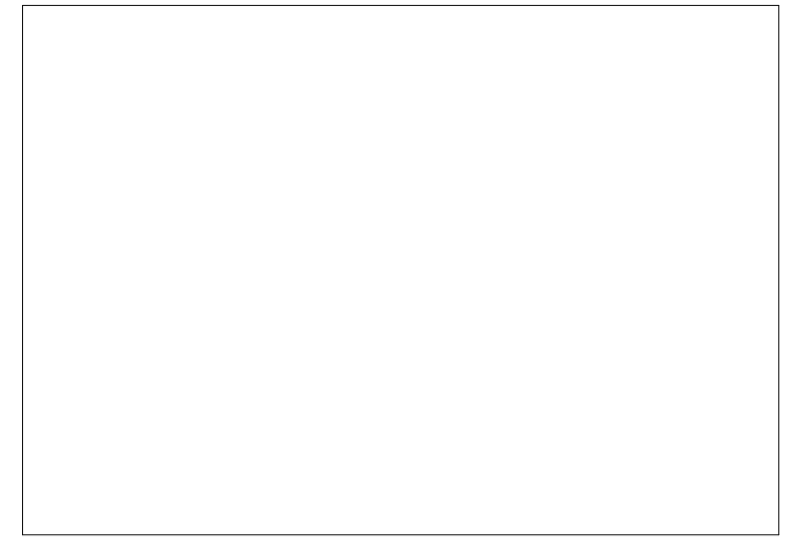
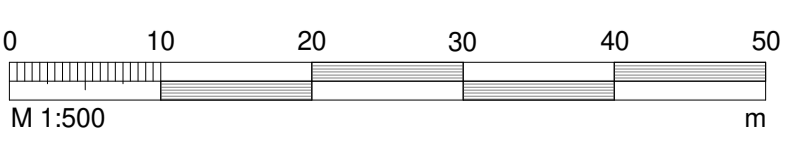

Breyting 1, dags. 16.05.2023:
Reyndarteikningar- frágangi í kringum svalagölf, svalaloft og svalahandrið breytt.

Table showing the project title 'ADALUPPDRAETTIR' and a list of technical drawings with their respective scales and dates.

Project information section including contact details for ALARK arkitektar ehf., project location, and drawing status.

Small vertical text at the bottom left of the page, likely a reference or copyright notice.

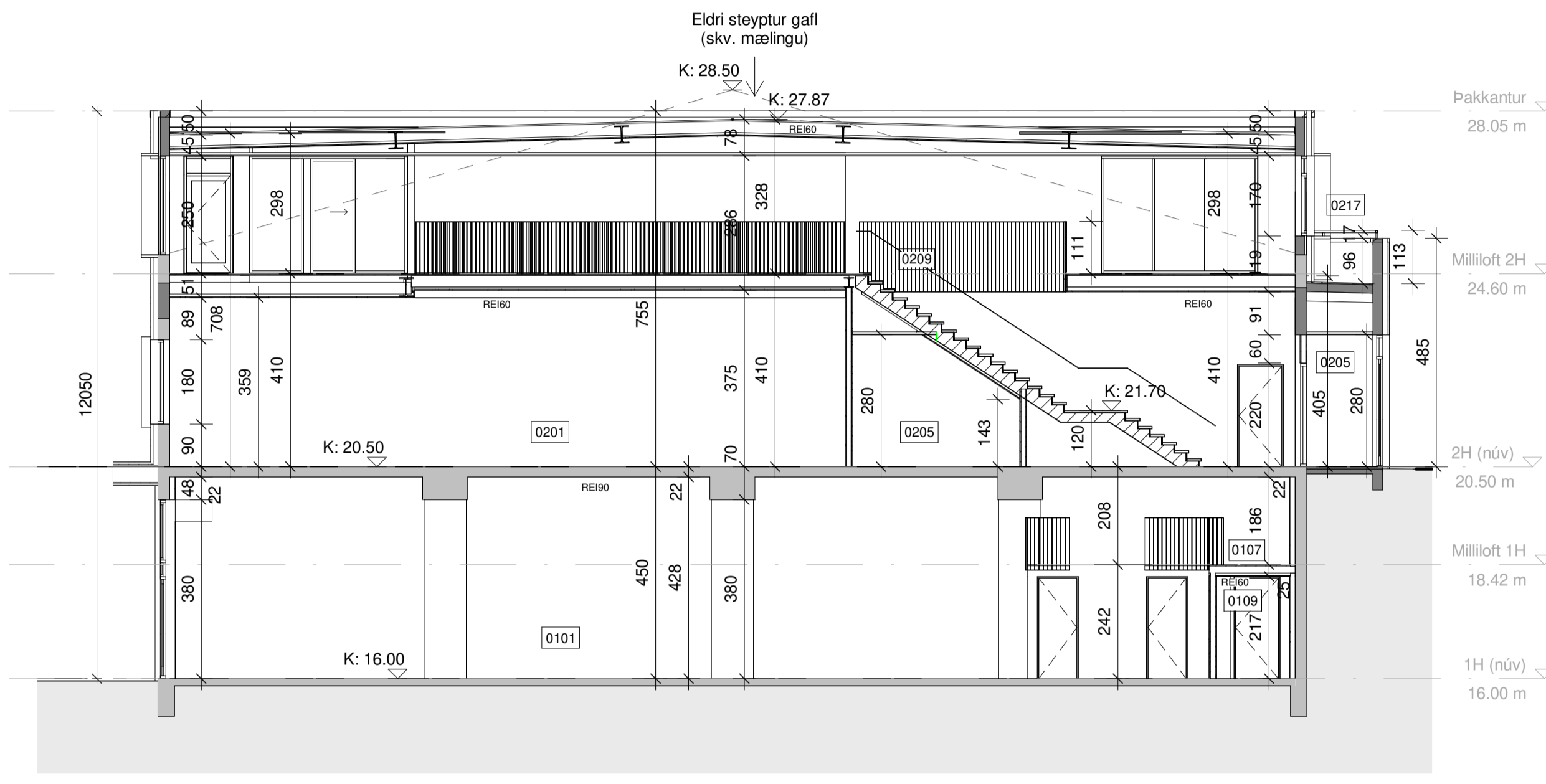

Snið A-A
1 : 100

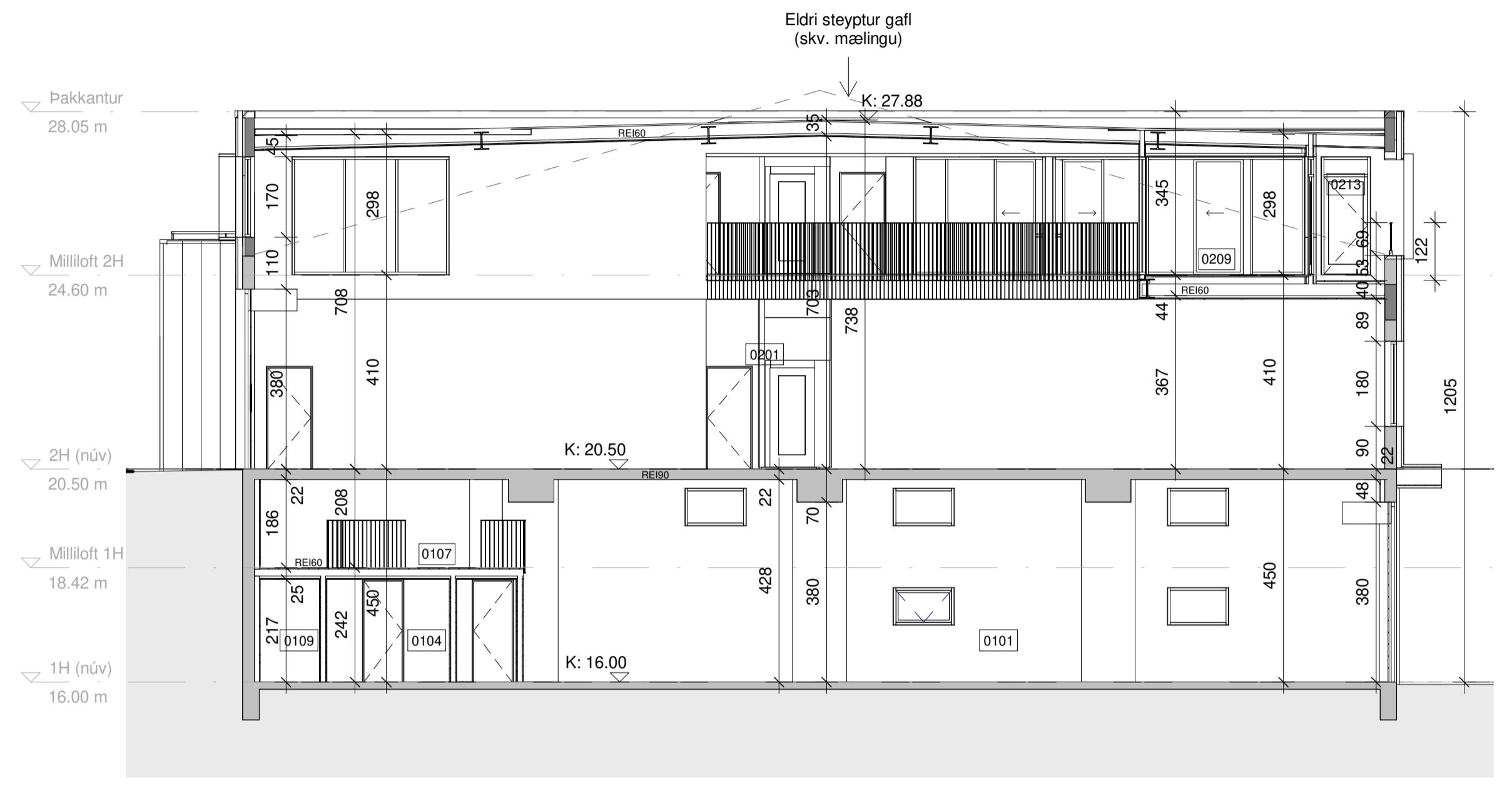

Snið B-B
1 : 100

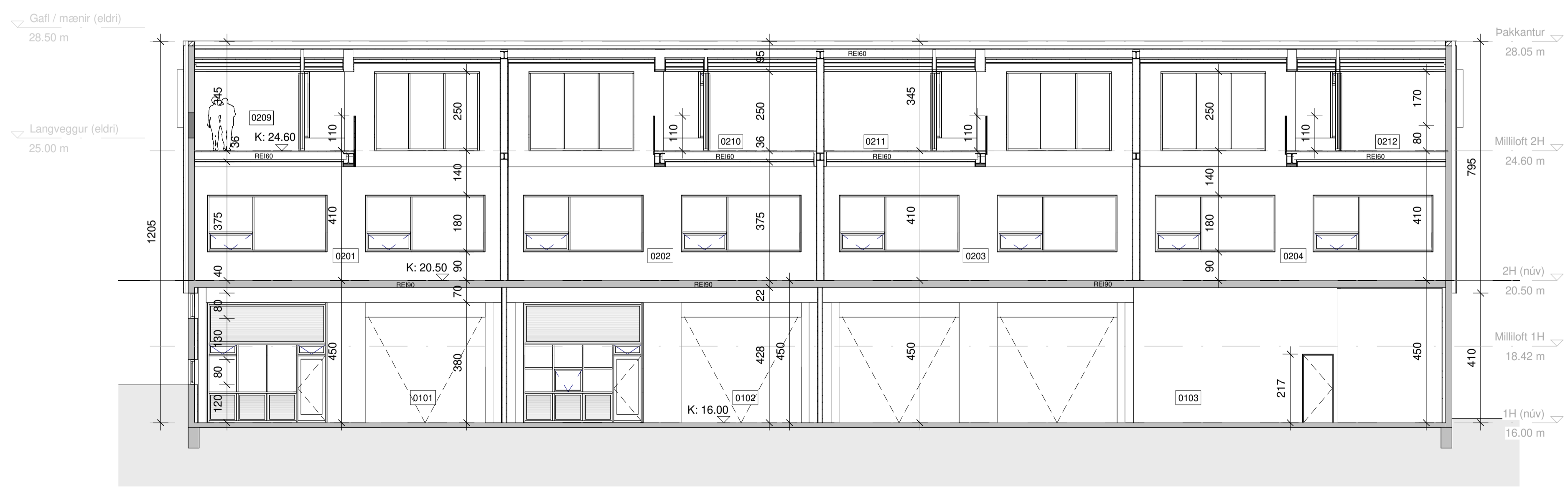

Snið C-C
1 : 100

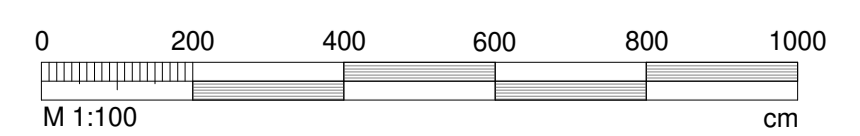

BREYTT			
1 2023.05.15 Reyndart. v. lokaútt.			
HEITI VERKS:			
HVALEYRARBRAUT 39			
220 HAFNARFJÖRDUR			
HEITI TERNINGAR:			
ADALUPPDRAETTIR			
SNEIDINGAR			
DAGS:	2019.12.04	HANNAF:	JL_KÁ
VERKNR.:	1696	YPRF.:	KÁ
TEKNAF.:	LMA		
KVARÐI:		1:100	
ALARK		DALVEG 18	
JAKOB EMBEL LINDAL		201 KÓPÁVOGI	
KRISTJÁN ÁSGERÐSSON		SÍM: 534 8800	
ARKITEKT F.A.I. KT: 059567-0228		FAX: 534 8818	
ARKITEKT F.A.I. KT: 140956-0209		KT: 011 153-0000	
arkitektur ehf.		arkitektur.is	
		www.alark.is	

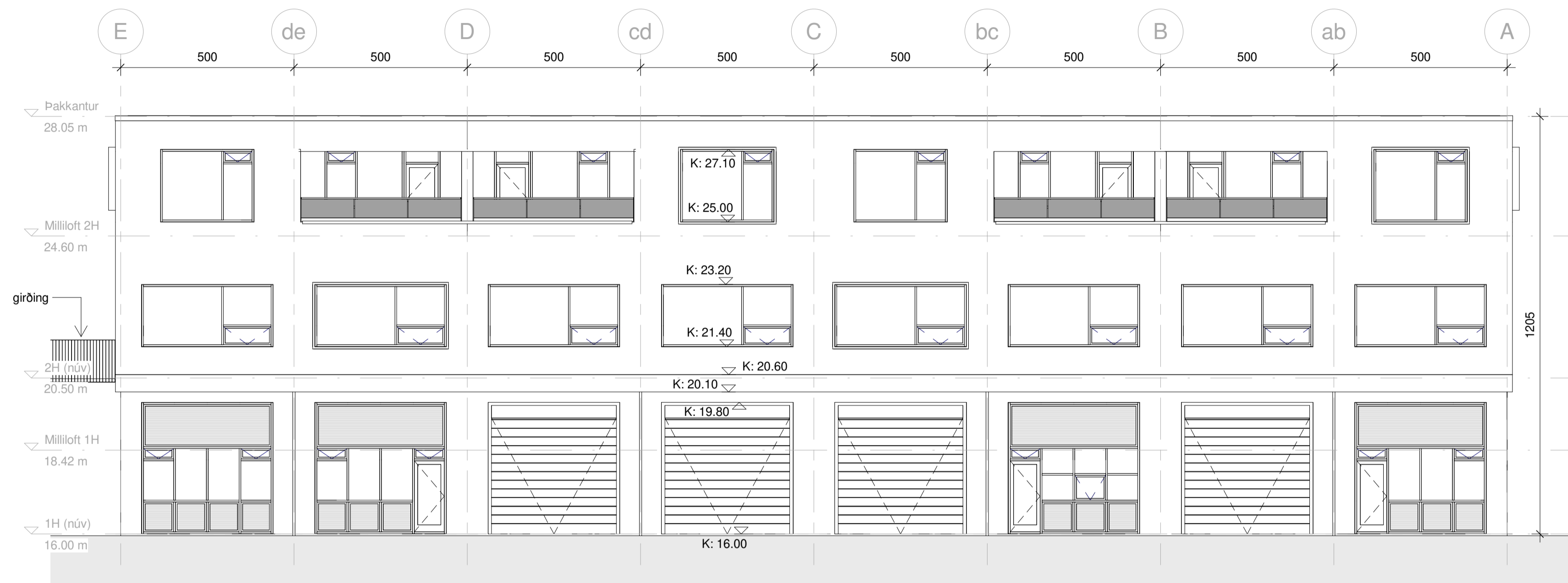

Norður
1 : 100

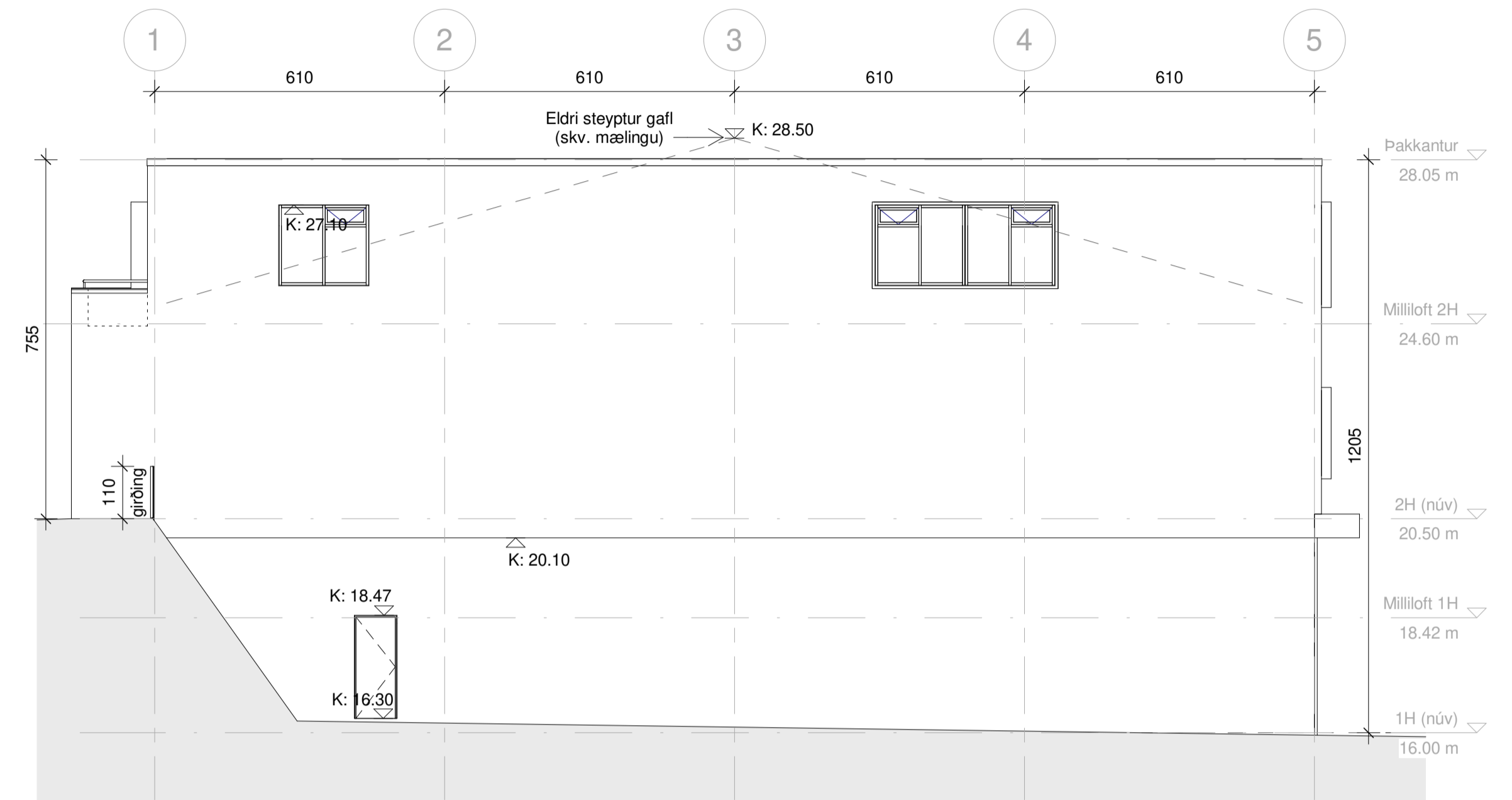

Austur
1 : 100



Suður
1 : 100

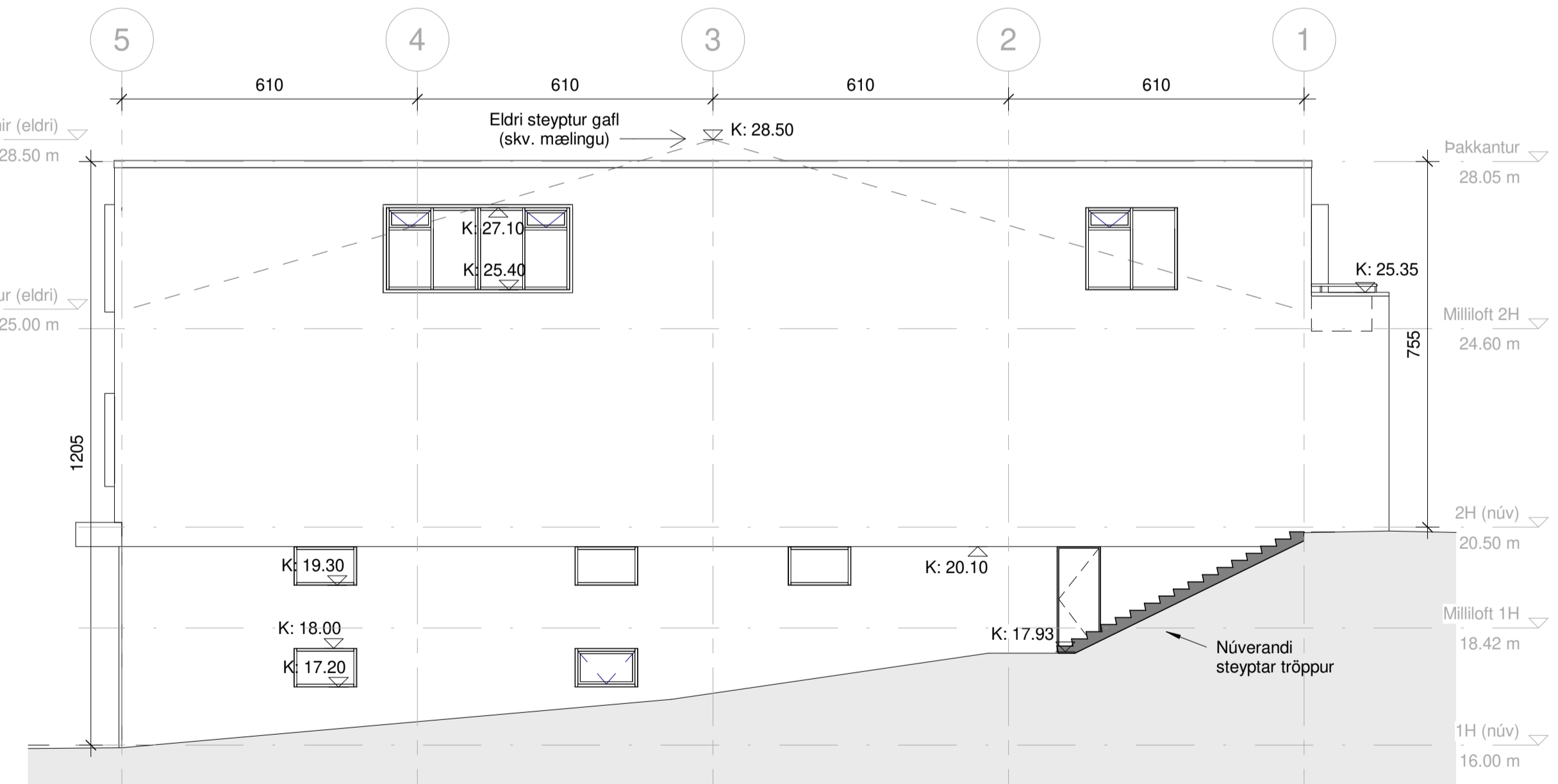

Vestur
1 : 100

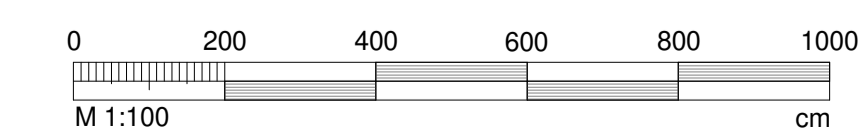

BREYTT			
1	2023.05.15 Reyndart. v. lokaútt.		SJ
METHI VERKS:			
HVALEYRARBRAUT 39			
220 HAFNARFJÖRDUR			
METHI TERNINGAR:			
ADALUPPDÆTTIR			
UTLIT			
DAGS:	2019.12.04	HANNA: JL, KÁ	YRFR: KÁ
VERKNR.:	1696	KVARDI: 1:100	TEKNA: LMA
ALARK		DALVEG 18	
JAKOB EMBELINDAL		201 KÓPÁVOGI	
KRISTJÁN AÐGERÐSSON		SÍM: 524 8000	
ARKITEKT FAL KT: 059567-0229		FAX: 524 8018	
arkitektur ehf.		KT: 201103-0009	
www.alark.is		arkitektur ehf.	